

ΕΛΛΗΝΙΚΗ ΔΗΜΟΚΡΑΤΙΑ

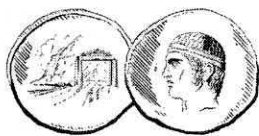

ΤΕΧΝΟΛΟΓΙΚΟ
ΕΚΠΑΙΔΕΥΤΙΚΟ ΙΔΡΥΜΑ
ΣΤΕΡΕΑΣ ΕΛΛΑΔΑΣ

ΤΜΗΜΑ ΣΥΛΛΟΓΙΚΩΝ & ΑΤΟΜΙΚΩΝ
ΟΡΓΑΝΩΝ & ΕΠΙΤΡΟΠΩΝ
ΣΥΝΕΛΕΥΣΗ Τ.Ε.Ι.

Ταχ. Δ/ση: 3ο χιλ. Π.Ε.Ο. Λαμίας - Αθηνών
35100 Λαμία

Τηλέφωνο: 2231060116

FAX: 2231033945

Email: tei-syneleysi@teiste.gr

Λαμία, 3-8-2017

Αριθμ. πρωτ.: 4778

ΑΝΑΚΟΙΝΟΠΟΙΗΣΗ ΣΤΟ ΟΡΘΟ

ΠΡΟΣ: - Τα μέλη της Συνέλευσης του Τ.Ε.Ι. Στερεάς
Ελλάδας

(όπως ο πίνακας αποδεκτών)

- Αναπληρωτές Προέδρου
- Διεύθυνση Διοικητικού - Οικονομικού
- Τμήμα Προσωπικού

ΚΟΙΝ: - Υπηρεσίες και Τμήματα του Ιδρύματος
- Γραμματεία Νομικής Υπηρεσίας του
Ιδρύματος

- Σχολές - Τμήματα

- Συλλόγους: Ε.Π. - Ε.Τ.Ε.Π. - Δ.Π. -
Σπουδαστών

(Ανάρτηση στην Ιστοσελίδα του Τ.Ε.Ι.)

Εσωτερική Διανομή: - Πρόεδρο Τ.Ε.Ι. Στερεάς
Ελλάδας

- κα Μπέλεχα Χαρούλα,

Γραμματέα Συνέλευσης Τ.Ε.Ι.

Π Ρ Ο Σ Κ Λ Η Σ Η Σ Υ Ν Ε Λ Ε Υ Σ Η Σ
Τ.Ε.Ι. ΣΤΕΡΕΑΣ ΕΛΛΑΔΑΣ
(συνεδρίαση αριθμ. 117)

Σας καλούμε να παραστείτε σε έκτακτη συνεδρίαση της Συνέλευσης του Τ.Ε.Ι. Στερεάς Ελλάδας, την **4-8-2017 ημέρα Παρασκευή και ώρα 11.00'**, στην αίθουσα συνεδριάσεων του κτιρίου της Βιβλιοθήκης στη Λαμία, για τη συζήτηση του παρακάτω μοναδικού θέματος ημερήσιας διάταξης:

ΘΕΜΑΤΑ ΗΜΕΡΗΣΙΑΣ ΔΙΑΤΑΞΗΣ

1. Απόσπασμα Πρακτικού αριθμ. 13/2017 Θ26 του Ειδικού Λογαριασμού Κονδυλίων Έρευνας, σχετικά με την καθαριότητα και τη φύλαξη των χώρων του ΕΛΚΕ του ΤΕΙ Στερεάς Ελλάδας.

Γραμματέας της συνεδρίασης ορίζεται η κα Μπέλεχα Χαρούλα, Υπάλληλος κλάδου Π.Ε. Διοικητικού-Οικονομικού του Τ.Ε.Ι. Στερεάς Ελλάδας.

Δύναται η δυνατότητα πραγματοποίησης της συνεδρίασης, με τηλεδιάσκεψη, σύμφωνα με την Κοινή Υπουργική Απόφαση αριθμ. Φ.122.1/42/23076/Β2/24-02-2011 (ΦΕΚ 433/τ.Β'/17-03-2011).

Ο Πρόεδρος του Ιδρύματος

Digitally signed by PETROS LAMPASAS
DN: o=Hellenic Public Administration Certification
Services, serialNumber=ERMIS-70226966,
ou=YΠΟΥΡΓΕΙΟ ΠΑΙΔΕΙΑΣ, ΕΡΕΥΝΑΣ ΚΑΙ
ΘΡΗΣΚΕΥΜΑΤΩΝ, ou=MINISTRY OF EDUCATION,
RESEARCH AND RELIGIOUS AFFAIRS, c=GR,
email=plam@teiste.gr, sn=LAMPASAS,
givenName=PETROS, ou=ΠΕΤΡΟΣ ΛΑΜΨΑΣ,
cn=PETROS LAMPASAS
Date: 2017.08.03 13:45:51 +03'00'

Πέτρος Λάμπας
Καθηγητής

ΠΙΝΑΚΑΣ ΑΠΟΔΕΚΤΩΝ

1. κ. Λάμπας Πέτρος, Πρόεδρος του Τ.Ε.Ι. Στερεάς Ελλάδας, ως Πρόεδρος.
2. κ. Μάρης Θεόδωρος, Διευθυντής της Σχολής Τεχνολογικών Εφαρμογών, ως τακτικό μέλος.
3. κα Παντέρα Αναστασία, Διευθύντρια της Σχολής Τεχνολογίας Γεωπονίας και Τεχνολογίας Τροφίμων και Διατροφής, ως τακτικό μέλος, με αναπληρωματικό μέλος τον κ. Θωμαΐδη Χρήστο.
4. κ. Γιόφτσος Γεώργιος, Διευθυντής της Σχολής Επαγγελματίων Υγείας και Πρόνοιας, ως τακτικό μέλος, με αναπληρωματικό μέλος την κα Σιαμάγκα Ελένη.
5. κ. Θάνος Γεώργιος, Διευθυντής της Σχολής Διοίκησης και Οικονομίας, ως τακτικό μέλος.
6. κ. Καρκάνης Σταύρος, Πρόεδρος του Τμήματος Μηχανικών Πληροφορικής Τ.Ε. της Σ.Τ.ΕΦ., ως τακτικό μέλος, με αναπληρωματικό μέλος τον κ. Αντωνή Κωνσταντίνο.
7. κ. Ζαχαριάδης Θεόδωρος, Πρόεδρος του Τμήματος Ηλεκτρολόγων Μηχανικών Τ.Ε. της Σ.Τ.ΕΦ., ως τακτικό μέλος, με αναπληρωματικό μέλος τον κ. Μανασή Χρήστο.
8. κα Σιαμάγκα Ελένη, Πρόεδρος του Τμήματος Νοσηλευτικής της Σ.Ε.Υ.Π., ως τακτικό μέλος, με αναπληρωματικό μέλος την κα Ουζούνη Χριστίνα.
9. κα Καπρέλη Ελένη, Πρόεδρος του Τμήματος Φυσικοθεραπείας της Σ.Ε.Υ.Π., ως τακτικό μέλος, με αναπληρωματικό μέλος τον κ. Πουλή Ιωάννη.
10. κ. Ταλιαδούρος Σπυρίδων, Πρόεδρος του Τμήματος Διοίκησης Επιχειρήσεων της Σ.Δ.Ο., ως τακτικό μέλος, με αναπληρωματικό μέλος τον κ. Αρσένο Παναγιώτη.
11. κ. Δημόπουλος Παναγιώτης, Πρόεδρος του Τμήματος Εμπορίας και Διαφήμισης της Σ.Δ.Ο., ως τακτικό μέλος, με αναπληρωματικό μέλος την κα Γιαλιτάκη Αικατερίνη.
12. κ. Νιώρας Ανδρέας, εκπρόσωπος του Ε.Τ.Ε.Π., ως τακτικό μέλος, με δικαίωμα ψήφου, όταν συζητούνται θέματα που αφορούν ζητήματα της οικείας κατηγορίας προσωπικού, με αναπληρωματικό μέλος τον κ. Αυλωνίτη Ευάγγελο.
13. κα Μπέλεχα Χαρούλα, εκπρόσωπος του Δ.Π., ως τακτικό μέλος, με δικαίωμα ψήφου, όταν συζητούνται θέματα που αφορούν ζητήματα της οικείας κατηγορίας προσωπικού.