

ΕΛΛΗΝΙΚΗ ΔΗΜΟΚΡΑΤΙΑ

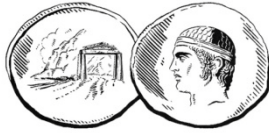

ΤΕΧΝΟΛΟΓΙΚΟ
ΕΚΠΑΙΔΕΥΤΙΚΟ ΙΔΡΥΜΑ
ΣΤΕΡΕΑΣ ΕΛΛΑΔΑΣ

Αρ. Πρωτ: ΣΤΕΦ/814
Ψαχνά, 10-10-2017

ΣΧΟΛΗ ΤΕΧΝΟΛΟΓΙΚΩΝ ΕΦΑΡΜΟΓΩΝ

Δ/ση : 34400 Ψαχνά, Εύβοια
Τηλέφωνο : 22280 99528, 99707
Fax : 22280 23766
e-mail : stef@teiste.gr

Προς : Τμήμα Μηχανικών Αυτοματισμού Τ.Ε.

ΘΕΜΑ: Προκήρυξη εκλογών ανάδειξης Αναπληρωτή Προέδρου του Τμήματος Μηχανικών Αυτοματισμού Τ.Ε. της ΣΤΕΦ του Τ.Ε.Ι. Στερεάς Ελλάδας.

Λαμβάνοντας υπόψη:

1. Τις διατάξεις του άρθρου 23, τις περ. β' & γ' της παρ. 3 του άρθρου 15, τις παρ. 11, 12 και την περ. α' της παρ. 13 του άρθρου 84, του Ν. 4485/2017 (ΦΕΚ 114/Α'/4-8-2017) «Οργάνωση και λειτουργία της ανώτατης εκπαίδευσης, ρυθμίσεις για την έρευνα και άλλες διατάξεις».
2. Τις διατάξεις του άρθρου 24 «*Ασυμβίβαστα – Αναστολή καθηκόντων*» του Ν. 4009/2011 (ΦΕΚ Α'195) «Δομή, λειτουργία, διασφάλιση της ποιότητας των σπουδών και διεθνοποίηση των ανωτάτων εκπαιδευτικών Ιδρυμάτων», όπως τροποποιήθηκε με τις διατάξεις της παρ. 9, 10 και 24 του άρθρου 34 του Ν. 4115/2013 (ΦΕΚ Α'24), της παρ. 1 και 5 του άρθρου 28 του Ν. 4386/2016 (ΦΕΚ Α'83), της παρ. 11 του άρθρου 82 του Ν. 4485/2017 (ΦΕΚ Α'114), της περ. β του άρθρου 88 του Ν. 4485/2017 (ΦΕΚ Α'114) με την οποία καταργούνται το δεύτερο και τρίτο εδάφιο της παρ. 2 του άρθρου 24.
3. Το Π.Δ. 100/2013 (ΦΕΚ 135/τ. Α'/5-6-2013) «Συγχώνευση Τ.Ε.Ι. Λαμίας και Τ.Ε.Ι. Χαλκίδας σε Τ.Ε.Ι. Στερεάς Ελλάδας-Ίδρυση Σχολής-Ίδρυση Τμήματος-Συγχώνευση Σχολών-Μετονομασία και Συγχώνευση Τμημάτων-Κατάργηση Παραρτημάτων και Τμημάτων-Συγκρότηση Σχολών του Τ.Ε.Ι. Στερεάς Ελλάδας».
4. Την υπ' αριθμ. 7127/21-11-2014 (ΑΔΑ: 7ΓΞΥΟΞΑ0-Υ79) Απόφαση του Προέδρου του Τ.Ε.Ι. Στερεάς Ελλάδας, σχετικά με το διορισμό Διευθυντή της Σχολής Τεχνολογικών Εφαρμογών (ΦΕΚ 760/05-12-2014/τ.Υ.Ο.Δ.Δ.).
5. Την με αριθ. 153348/15-9-2017 Υπουργική Απόφαση «Τρόπος διεξαγωγής των εκλογικών διαδικασιών για την ανάδειξη μονοπρόσωπων οργάνων Α.Ε.Ι. και διαδικασία ορισμού και ανάδειξης εκ- προσώπων των μελών Ε.Ε.Π., Ε.ΔΙ.Π. και Ε.Τ.Ε.Π., των διοικητικών υπαλλήλων και των φοιτητών στα συλλογικά όργανα των Α.Ε.Ι. κατά την πρώτη εφαρμογή του ν. 4485/2017 (Α'114)», ΦΕΚ 3255/Β'/2017.
6. Το υπ' αριθμ. ΣΤΕΦ/782/05-10-2017 έγγραφο προς το Τμήμα, για την κοινοποίηση του σχετικού εκλογικού καταλόγου.
7. Το υπ' αριθμ. ΑΥ/1411/10-10-2017 έγγραφο του Τμήματος με την κοινοποίηση του σχετικού εκλογικού καταλόγου.

Αποφασίζουμε

την προκήρυξη εκλογών που θα διεξαχθούν την **Τετάρτη 25 Οκτωβρίου 2017** και ώρες από **10:30 μέχρι 13:30**, για την ανάδειξη **Αναπληρωτή Προέδρου του Τμήματος Μηχανικών Αυτοματισμού Τ.Ε.** της Σχολής Τεχνολογικών Εφαρμογών του Τ.Ε.Ι. Στερεάς Ελλάδας, με θητεία από **1-12-2017 έως 31-08-2018**.

Η εκλογή Προέδρου και Αναπληρωτή Προέδρου γίνεται με βάση τα προβλεπόμενα, στο άρθρο 23 του Ν. 4485/2017 (ΦΕΚ Α'114) και στην υπ' αριθ. 153348/15-9-2017 Απόφαση του Υπουργού Παιδείας, Έρευνας και Θρησκευμάτων (ΦΕΚ Β'3255).

Σχετικά με την διενέργεια της εκλογικής διαδικασίας αναφέρουμε τα παρακάτω:

A. ΥΠΟΨΗΦΙΟΤΗΤΕΣ

- 1) Δικαίωμα υποψηφιότητας για το αξίωμα του Προέδρου και του Αναπληρωτή Προέδρου έχουν τα μέλη Δ.Ε.Π. πρώτης βαθμίδας ή της βαθμίδας αναπληρωτή του Τμήματος που τελούν σε καθεστώς πλήρους απασχόλησης. Αν δεν υπάρχουν μέλη Δ.Ε.Π. των δύο πρώτων βαθμίδων μπορεί να θέσει υποψηφιότητα και επίκουρος.
- 2) Δεν επιτρέπεται να είναι υποψήφιοι μέλη Δ.Ε.Π. που αποχωρούν από την υπηρεσία λόγω συμπλήρωσης του ανώτατου ορίου ηλικίας κατά τη διάρκεια της προκηρυσσόμενης θέσης.
- 3) Επιτρέπεται η εκλογή Προέδρου για δεύτερη συνεχόμενη θητεία. Στην περίπτωση αυτή, ο Πρόεδρος δεν μπορεί να επανεκλεγεί πριν παρέλθουν δύο (2) έτη από τη λήξη της δεύτερης θητείας του. Δεν επιτρέπεται η εκλογή του ίδιου προσώπου ως Προέδρου για περισσότερες από τέσσερις (4) θητείες συνολικά.
- 4) Ο Πρόεδρος του Τμήματος δεν επιτρέπεται να κατέχει συγχρόνως το αξίωμα άλλου μονοπρόσωπου οργάνου του οικείου ή άλλου Α.Ε.Ι., με εξαίρεση τις θέσεις Διευθυντή Π.Μ.Σ., Εργαστηρίου, Κλινικής και Μουσείου.

Οι ενδιαφερόμενοι, οι οποίοι πληρούν τις προϋποθέσεις σύμφωνα με τις ισχύουσες διατάξεις, θα πρέπει να υποβάλουν την υποψηφιότητά τους στη Γραμματεία της ΣΤΕΦ, μέχρι τη **Δευτέρα 16 Οκτωβρίου 2017 και ώρα 14:30**, με έναν από τους κάτωθι τρόπους:

- **Αυτοπροσώπως ή δια εξουσιοδοτημένου εκπροσώπου**, με κατάθεση υπογεγραμμένης αίτησης στη Γραμματεία της ΣΤΕΦ.
- **Ηλεκτρονικά**, στο email της Γραμματείας της ΣΤΕΦ, stef@teiste.gr

Την αίτηση υποψηφιότητας θα πρέπει να συνοδεύει Υπεύθυνη δήλωση ότι:

α) δεν συντρέχουν στο πρόσωπο του υποψηφίου κωλύματα εκλογιμότητας κατά το άρθρο 19 του Ν. 4485/2017, και

β) δεν συντρέχουν στο πρόσωπο του υποψηφίου ασυμβίβαστα και δεν τελεί σε αναστολή άσκησης των καθηκόντων του κατά το άρθρο 24 του Ν. 4009/2011 όπως ισχύει.

Οι υποψήφιοι μπορούν να παραιτηθούν από την υποψηφιότητά τους έως την έναρξη της διαδικασίας εκλογής. Η παραίτηση γίνεται με γραπτή δήλωση του υποψηφίου, η οποία υποβάλλεται στον Κοσμήτορα της Σχολής.

B. ΕΚΛΕΚΤΟΡΙΚΟ ΣΩΜΑ

1) Το σώμα των εκλεκτόρων για την εκλογή Προέδρου και Αναπληρωτή Προέδρου απαρτίζεται: **α)** από το σύνολο των μελών Δ.Ε.Π. του Τμήματος (πρώτη ομάδα εκλεκτόρων) και **β)** από το σύνολο των μελών Ε.Ε.Π., Ε.Δ.Ι.Π. και Ε.Τ.Ε.Π. του Τμήματος (δεύτερη ομάδα εκλεκτόρων).

3) Στο εκλεκτορικό σώμα επιτρέπεται να συμμετέχουν μέλη Δ.Ε.Π. (πρώτη ομάδα εκλεκτόρων) που απουσιάζουν από τη θέση τους, ανεξαρτήτως του λόγου απουσίας, εφόσον η απουσία δεν συνεπάγεται την αναστολή ή την απαγόρευση άσκησης των καθηκόντων τους. Δεν ισχύει το ίδιο και για τους εκλέκτορες της δεύτερης ομάδας της ως άνω περίπτωσης «1β».

4) Το εκλογικό δικαίωμα ασκούν μόνο όσοι είναι εγγεγραμμένοι στους εκλογικούς καταλόγους, με βάση τους οποίους διενεργούνται οι εκλογές.

Γ ΕΦΟΡΕΥΤΙΚΗ ΕΠΙΤΡΟΠΗ - ΑΝΑΚΗΡΥΞΗ ΥΠΟΨΗΦΙΩΝ

Την ευθύνη διεξαγωγής της εκλογικής διαδικασίας έχει τριμελής Κεντρική Εφορευτική Επιτροπή, με ισάριθμα αναπληρωματικά μέλη. Τα τακτικά και τα αναπληρωματικά μέλη της Κεντρικής Εφορευτικής Επιτροπής είναι μέλη Δ.Ε.Π. του Τμήματος και ορίζονται με απόφαση του Κοσμήτορα, τουλάχιστον πέντε (5) εργάσιμες ημέρες πριν από την ημέρα της ψηφοφορίας. Πρόεδρος της Κεντρικής Εφορευτικής Επιτροπής είναι το ανώτερης βαθμίδας αρχαιότερο μέλος Δ.Ε.Π.

Η Κεντρική Εφορευτική Επιτροπή, αφού της παραδοθούν οι αιτήσεις των ενδιαφερομένων, εξετάζει εάν πληρούνται οι προϋποθέσεις του νόμου για την υποβολή υποψηφιότητας, καθώς και αν συντρέχουν στο πρόσωπο τους κωλύματα εκλογιμότητας. Ανακηρύσσει τους υποψηφίους Προέδρους και Αναπληρωτές

Προέδρους μέσα σε δύο (2) εργάσιμες ημέρες από την συγκρότησή της. Με επιμέλεια της Κεντρικής Εφορευτικής Επιτροπής, η πράξη ανακήρυξης των υποψηφίων αναρτάται στην κεντρική ιστοσελίδα του Ιδρύματος.

Δ. ΨΗΦΟΦΟΡΙΑ-ΨΗΦΟΔΕΛΤΙΑ-ΕΚΛΟΓΙΚΟΙ ΦΑΚΕΛΟΙ

Η ψηφοφορία είναι άμεση και μυστική και διεξάγεται ταυτόχρονα για τους υποψηφίους Προέδρους και Αναπληρωτές Προέδρους. Ο χώρος διενέργειας της εκλογικής διαδικασίας θα οριστεί και ανακοινωθεί από την Κεντρική Εφορευτική Επιτροπή.

Η εκλογή του Προέδρου και του Αναπληρωτή Προέδρου γίνεται με δύο (2) ξεχωριστά ενιαία ψηφοδέλτια, που περιλαμβάνουν τα ονόματα όλων των υποψηφίων Προέδρων και Αναπληρωτών Προέδρων, αντίστοιχα. Για την εκλογή χρησιμοποιούνται έντυπα, ορθογώνια ψηφοδέλτια από λευκό χαρτί σε διαστάσεις που θα καθοριστούν από την Κεντρική Εφορευτική Επιτροπή. Στα ψηφοδέλτια χρησιμοποιείται γραμματοσειρά μαύρης απόχρωσης.

Οι εκλογείς σημειώνουν με σταυρό την προτίμησή τους για έναν μόνο από τους υποψηφίους Προέδρους και για έναν μόνο από τους υποψηφίους Αναπληρωτές Προέδρους δίπλα από το όνομά τους.

Για την εκλογή χρησιμοποιούνται δύο κάλπες, ομοιόμορφοι εκλογικοί φάκελοι από αδιαφανές χαρτί, λευκής απόχρωσης για την πρώτη ομάδα εκλεκτόρων και γαλάζιας απόχρωσης για το σύνολο των μελών της δεύτερης ομάδας εκλεκτόρων.

Πρόεδρος ή Αναπληρωτής Πρόεδρος εκλέγεται ο υποψήφιος που συγκέντρωσε την απόλυτη πλειοψηφία των έγκυρων ψήφων του εκλεκτορικού σώματος. Αν κανείς από τους υποψηφίους Προέδρους ή τους υποψηφίους Αναπληρωτές Προέδρους, δεν συγκεντρώσει την απόλυτη πλειοψηφία των έγκυρων ψήφων ή σε περίπτωση ισοψηφίας, η εκλογή επαναλαμβάνεται την **Πέμπτη 26 Οκτωβρίου 2017** σύμφωνα με όσα ορίζονται στην παράγραφο 8 του άρθρου 15 του ν. 4485/2017.

Αν υπάρχει ένας μόνο υποψήφιος, αυτός εκλέγεται αν συγκεντρώσει τουλάχιστον το ένα τρίτο (1/3) των έγκυρων ψήφων της πρώτης ομάδας εκλεκτόρων.

Στην πρώτη άγωνα εκλογική διαδικασία με κάλπη, για άλλο λόγο πλην της ισοψηφίας ή της μη συγκέντρωσης απόλυτης πλειοψηφίας, η Κεντρική Εφορευτική Επιτροπή διεξάγει εκλογική διαδικασία μέσω ηλεκτρονικής ψήφου στις προθεσμίες που ορίζει ο νόμος.

Ε. ΕΞΑΓΩΓΗ ΑΠΟΤΕΛΕΣΜΑΤΟΣ-ΠΡΑΚΤΙΚΟ ΕΚΛΟΓΗΣ

1) Οι έγκυρες ψήφοι που λαμβάνει ο κάθε υποψήφιος υπολογίζονται με τον εξής αλγόριθμο:

$$\Psi = A + \frac{(\Sigma \times B \times 0,2)}{\Gamma}$$

Για την εφαρμογή του ανωτέρω αλγόριθμου, νοείται ως: **Ψ**: ο αριθμός των έγκυρων που έλαβε ο κάθε υποψήφιος, **A**: ο αριθμός των έγκυρων ψήφων που έλαβε ο κάθε υποψήφιος από τα μέλη της πρώτης ομάδας εκλεκτόρων, **Σ**: το σύνολο των μελών της πρώτης ομάδας εκλεκτόρων (ήτοι των μελών Δ.Ε.Π.), **B**: ο αριθμός των έγκυρων που έλαβε ο κάθε υποψήφιος από τη δεύτερη ομάδα εκλεκτόρων, **Γ**: το σύνολο των μελών της δεύτερης ομάδας εκλεκτόρων.

Αν από το παραπάνω άθροισμα των έγκυρων ψήφων προκύπτει δεκαδικός αριθμός, αυτός στρογγυλοποιείται στην προηγούμενη ακέραιη μονάδα, όταν είναι κάτω του μισού (0,5) και στην επόμενη ακέραιη μονάδα, όταν είναι μισό (0,5) ή άνω του μισού.

2) Μετά το πέρας της καταμέτρησης και διαλογής των ψήφων, η Κεντρική Εφορευτική Επιτροπή υπογράφει το πρακτικό εκλογής, το οποίο συντάσσεται σύμφωνα με τα όσα ορίζονται στο άρθρο 8 της με αριθ. 153348/15-9-2017 Υπουργικής Απόφασης (ΦΕΚ Β'3255), μονογράφει τους εκλογικούς καταλόγους και μεριμνά για την άμεση ανακοίνωση των αποτελεσμάτων των εκλογών στον Κοσμήτορα και την υποβολή του στον Πρύτανη για την έκδοση της σχετικής διαπιστωτικής πράξης.

Οποιοδήποτε άλλο θέμα σχετικό με την εκλογική διαδικασία, ρυθμίζεται από την Κεντρική Εφορευτική

Επιτροπή σύμφωνα, με το άρθρο 23 του ν. 4485/2017 (ΦΕΚ Α'114), την με αριθ. 153348/15-9-2017 Υπουργική Απόφαση (ΦΕΚ Β'3255) και τις κείμενες διατάξεις.

Η παρούσα προκήρυξη να αναρτηθεί στο Πρόγραμμα «ΔΙΑΥΓΕΙΑ», και στην ιστοσελίδα του Ιδρύματος.

Τα μέλη του εκλεκτορικού σώματος **για την ανάδειξη Αναπληρωτή Προέδρου του Τμήματος Μηχανικών Αυτοματισμού Τ.Ε.** της Σχολής Τεχνολογικών Εφαρμογών είναι:

α) Μέλη Δ.Ε.Π. του Τμήματος (πρώτη ομάδα εκλεκτόρων)

- | | |
|----------------------------|-----------------------|
| 1. Κουμπουλή Φώτιος | Καθηγητής |
| 2. Λερός Απόστολος | Καθηγητής |
| 3. Τζαμτζή Μαρία | Καθηγήτρια |
| 4. Τσίτουρας Χαράλαμπος | Καθηγητής |
| 5. Καρράς Δημήτριος | Αναπληρωτής Καθηγητής |
| 6. Οικονομάκος Χριστόφορος | Επίκουρος Καθηγητής |
| 7. Δεπούνης Σπυρίδων | Επίκουρος Καθηγητής |
| 8. Παναγιωτάκης Γεώργιος | Επίκουρος Καθηγητής |
| 9. Σκαρπέτης Μιχάλης | Επίκουρος Καθηγητής |
| 10. Σταυροπούλου Βασιλική | Επίκουρη Καθηγήτρια |
| 11. Τζιεράκης Κωνσταντίνος | Επίκουρος Καθηγητής |
| 12. Γιάνναρης Γεώργιος | Καθηγητής Εφαρμογών |
| 13. Κατέβας Νικόλαος | Καθηγητής Εφαρμογών |
| 14. Κούβακας Νικόλαος | Καθηγητής Εφαρμογών |
| 15. Κούκος Αντώνιος | Καθηγητής Εφαρμογών |

β) Μέλη Ε.Τ.Ε.Π. του Τμήματος (δεύτερη ομάδα εκλεκτόρων).

1. Σιγάλας Ιωάννης
2. Τσουκαλάς Μάριος

Ο Κοσμήτορας
Της Σχολής Τεχνολογικών Εφαρμογών

Θεόδωρος Μάρης

Πίνακας αποδεκτών:

Α) Γραφείο Προέδρου
Αναπληρωτές Προέδρου
Γραμματέας του Τ.Ε.Ι.

Β) Μέλη Δ.Ε.Π. του Τμήματος (πρώτη ομάδα εκλεκτόρων)

- | | |
|----------------------------|-----------------------|
| 1. Κουμπουλή Φώτιος | Καθηγητής |
| 2. Λερός Απόστολος | Καθηγητής |
| 3. Τζαμτζή Μαρία | Καθηγήτρια |
| 4. Τσίτουρας Χαράλαμπος | Καθηγητής |
| 5. Καρράς Δημήτριος | Αναπληρωτής Καθηγητής |
| 6. Οικονομάκος Χριστόφορος | Επίκουρος Καθηγητής |
| 7. Δεπούνης Σπυρίδων | Επίκουρος Καθηγητής |
| 8. Παναγιωτάκης Γεώργιος | Επίκουρος Καθηγητής |
| 9. Σκαρπέτης Μιχάλης | Επίκουρος Καθηγητής |
| 10. Σταυροπούλου Βασιλική | Επίκουρη Καθηγήτρια |
| 11. Τζιεράκης Κωνσταντίνος | Επίκουρος Καθηγητής |
| 12. Γιάνναρης Γεώργιος | Καθηγητής Εφαρμογών |
| 13. Κατέβας Νικόλαος | Καθηγητής Εφαρμογών |

- | | |
|-----------------------|---------------------|
| 14. Κούβακας Νικόλαος | Καθηγητής Εφαρμογών |
| 15. Κούκος Αντώνιος | Καθηγητής Εφαρμογών |

Μέλη Ε.Τ.Ε.Π. του Τμήματος (δεύτερη ομάδα εκλεκτόρων).

1. Σιγάλας Ιωάννης
2. Τσουκαλάς Μάριος

Γ) Ιστοσελίδα Τ.Ε.Ι. Στερεάς Ελλάδας
Δ) Πρόεδρο και Γραμματεία τμήματος