**ΤΜΗΜΑ ΠΡΩΤΟΚΟΛΛΟΥ**

Δ/ση : 3ο χλμ Π.Ε.Ο. ΛΑΜΙΑΣ-ΑΘΗΝΑΣ  
 Τ.Κ. : 35132, Λαμία  
 Πληροφορίες :  
 Τηλέφωνο : 2231060108-152  
 Fax : 2231033945  
 e-mail : tm-prot@teiste.gr

**Προς:** 1. Εφημερίδα Αυγή (Αθήνα)  
 2. Εφημερίδα ΤΥΠΟΣ ΤΗΣ ΘΕΣΣΑΛΟΝΙΚΗΣ  
 (Θεσσαλονίκη)  
 3. Εφημερίδα Λαμιακός Τύπος (Λαμία)

**Κοιν.:** ΥΠΠΕΘ

Δ/ση Αν. Τεχνολογικής Εκπαίδευσης  
 Τμήμα Α' Διδακτικού Προσωπικού  
 -ΟΛΑ ΤΑ ΤΕΙ  
 -ΟΛΑ ΤΑ ΠΑΝΕΠΙΣΤΗΜΙΑ  
 -Σχολές του ΤΕΙ Στερεάς Ελλάδας  
 -Τμήματα του ΤΕΙ Στερεάς Ελλάδας  
 -Τμήμα Προσωπικού  
 -Τμήμα Προϋπολογισμού & Δαπανών  
 -Τμήμα Μισθοδοσίας  
 -Εφημερίδα ΥΠΕΣΔΔΑ  
 -Υπουργείο Εξωτερικών

**ΘΕΜΑ: Δημοσίευση περίληψης προκήρυξης**

Σας στέλνουμε συνοδευτικά την περίληψη προκήρυξης για πλήρωση δεκατριών θέσεων κενών οργανικών θέσεων Καθηγητών του ΤΕΙ Στερεάς Ελλάδας στην Σχολή Τεχνολογικών Εφαρμογών (Τμήματα Ηλεκτρολόγων Μηχανικών ΤΕ, Μηχανικών Πληροφορικής ΤΕ και Μηχανολόγων Μηχανικών ΤΕ), στην Σχολή Διοίκησης και Οικονομίας (Τμήμα Διοίκησης Συστημάτων Εφοδιασμού, Λογιστικής και Χρηματοοικονομικής και Διοίκησης Οικονομίας και Επικοινωνίας Πολιτιστικών και Τουριστικών Μονάδων) και στην Σχολή Επαγγελματίων Υγείας (Τμήματα Νοσηλευτικής και Φυσικοθεραπείας) και παρακαλούμε να την δημοσιεύσετε στην έγκριτη εφημερίδα σας δυο φορές ως εξής :

**Η πρώτη δημοσίευση στις 22-3-2018 και η δεύτερη στις 3-4-2018**

Σας επισημαίνουμε ότι σύμφωνα με την ΚΥΑ 2/28783 Α/30-08-2005:

Ο τίτλος της δημοσίευσης θα πρέπει να καταλαμβάνει το πολύ 10 χιλιοστά

Ο υπότιτλος θα πρέπει να καταλαμβάνει το πολύ 7 χιλιοστά

Η δημοσίευση θα πρέπει να γίνει με γραμματοσειρά 7 στιγμών και με διάστιχο 8,5 στιγμών.

Η δημοσίευση πρέπει να είναι σύμφωνη με τις παραπάνω υποδείξεις, ειδάλως δεν θα εξοφλείται τα τιμολόγια και θα επιστρέφεται.

Η δαπάνη δημοσίευσης, θα βαρύνει τον τακτικό προϋπολογισμό του Τ.Ε.Ι., για την εξόφληση της οποίας πρέπει να μας στείλετε το αντίστοιχο τιμολόγιο, καθώς και τα δύο φύλλα της εφημερίδας σας, που δημοσιεύθηκε η προκήρυξη.

Σας γνωρίζουμε ότι το Α.Φ.Μ. του ΤΕΙ Στερεάς Ελλάδας είναι **997502348** ΔΟΥ Λαμίας.



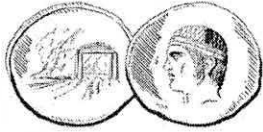

**ΤΕΧΝΟΛΟΓΙΚΟ  
ΕΚΠΑΙΔΕΥΤΙΚΟ ΙΔΡΥΜΑ**  
ΣΤΕΡΕΑΣ ΕΛΛΑΔΑΣ

Λαμία 21-3-2018  
Αρ. Πρωτ.: 1782

**ΔΙΕΥΘΥΝΣΗ ΔΙΟΙΚΗΤΙΚΟΥ ΟΙΚΟΝΟΜΙΚΟΥ  
ΤΜΗΜΑ ΠΡΟΣΩΠΙΚΟΥ**

Δ/νση : 3ο χλμ Π.Ε.Ο. Λαμίας – Αθήνας  
Τ.Κ. : 35132, Λαμία  
Τηλέφωνο : 2231060104,145  
Fax : 2231033945  
e-mail : [tmpros@teiste.gr](mailto:tmpros@teiste.gr)

**ΑΝΑΚΟΙΝΩΣΗ ΠΡΟΚΗΡΥΞΗΣ ΠΛΗΡΩΣΗΣ ΔΕΚΑΤΡΙΩΝ (13) ΚΕΝΩΝ ΟΡΓΑΝΙΚΩΝ ΘΕΣΕΩΝ ΚΑΘΗΓΗΤΩΝ  
ΤΟΥ ΤΕΧΝΟΛΟΓΙΚΟΥ ΕΚΠΑΙΔΕΥΤΙΚΟΥ ΙΔΡΥΜΑΤΟΣ (Τ.Ε.Ι.) ΣΤΕΡΕΑΣ ΕΛΛΑΔΑΣ**

Στο ΦΕΚ 200/27-02-2018 (τ. Γ') δημοσιεύτηκε η υπ. αριθμ. 1036/20-02-2018 προκήρυξη δεκατριών (13) κενών οργανικών θέσεων Διδακτικού Ερευνητικού Προσωπικού (Δ.Ε.Π.) του Τ.Ε.Ι. Στερεάς Ελλάδας, ως εξής:

**ΤΕΧΝΟΛΟΓΙΚΟ ΕΚΠΑΙΔΕΥΤΙΚΟ ΙΔΡΥΜΑ (Τ.Ε.Ι.) ΣΤΕΡΕΑΣ ΕΛΛΑΔΑΣ**

**Α. ΣΧΟΛΗ ΤΕΧΝΟΛΟΓΙΚΩΝ ΕΦΑΡΜΟΓΩΝ(Σ.Τ.ΕΦ.)**

**ΤΜΗΜΑ ΜΗΧΑΝΙΚΩΝ ΠΛΗΡΟΦΟΡΙΚΗΣ Τ.Ε.**

- Μια (1) θέση **Επίκουρου Καθηγητή** με γνωστικό αντικείμενο «Σχεδιασμός και Ανάπτυξη Συστημάτων Ελέγχου για μη Επανδρωμένα Ρομποτικά Οχήματα».  
**Κωδικός Ανάρτησης στο «ΑΠΕΛΛΑ»:** APP5211
- Μια (1) θέση **Επίκουρου Καθηγητή** με γνωστικό αντικείμενο «Προηγμένες Υπολογιστικές Μέθοδοι για τη Σχεδίαση Υλικών με Σημαντική μη Γραμμική Οπτική Απόκριση».  
**Κωδικός Ανάρτησης στο «ΑΠΕΛΛΑ»:** APP5212

**ΤΜΗΜΑ ΗΛΕΚΤΡΟΛΟΓΩΝ ΜΗΧΑΝΙΚΩΝ Τ.Ε.**

Μια (1) θέση **Επίκουρου Καθηγητή** με γνωστικό αντικείμενο «Ευρυζωνικά Δίκτυα Κινητών Επικοινωνιών σε Κυψελωτά Περιβάλλοντα».

**Κωδικός Ανάρτησης στο «ΑΠΕΛΛΑ»:** APP5215

**ΤΜΗΜΑ ΜΗΧΑΝΟΛΟΓΩΝ ΜΗΧΑΝΙΚΩΝ Τ.Ε.**

- Μια (1) θέση **Επίκουρου Καθηγητή** με γνωστικό αντικείμενο «Ανάλυση Μηχανολογικών Κατασκευών με Υπολογιστικές Μεθόδους με έμφαση τις Εφαρμογές των Πεπερασμένων Στοιχείων στη Μικρο/Νανο-Μηχανική».  
**Κωδικός Ανάρτησης στο «ΑΠΕΛΛΑ»:** APP5216
- Μια (1) θέση **Επίκουρου Καθηγητή** με γνωστικό αντικείμενο «Υδροδυναμικές Μηχανές και Εφαρμογές Ροών σε Ανοικτούς και Κλειστούς Αγωγούς»,  
**Κωδικός Ανάρτησης στο «ΑΠΕΛΛΑ»:** APP5218

**Β. ΣΧΟΛΗ ΔΙΟΙΚΗΣΗΣ & ΟΙΚΟΝΟΜΙΑΣ (Σ.Δ.Ο.)**

**ΤΜΗΜΑ ΛΟΓΙΣΤΙΚΗΣ ΚΑΙ ΧΡΗΜΑΤΟΟΙΚΟΝΟΜΙΚΗΣ**

Μια (1) θέση **Επίκουρου Καθηγητή** με γνωστικό αντικείμενο «Χρηματοοικονομική Ανάλυση και Ανάλυση Κεφαλαιοαγορών».

**Κωδικός Ανάρτησης στο «ΑΠΕΛΛΑ»:** APP5219

**ΤΜΗΜΑ ΔΙΟΙΚΗΣΗΣ ΣΥΣΤΗΜΑΤΩΝ ΕΦΟΔΙΑΣΜΟΥ**

Μια (1) θέση **Επίκουρου Καθηγητή** με γνωστικό αντικείμενο «Τεχνολογίες Πληροφορίας & Επικοινωνίας στην Εφοδιαστική».

**Κωδικός Ανάρτησης στο «ΑΠΕΛΛΑ»:** APP5220

**ΤΜΗΜΑ ΔΙΟΙΚΗΣΗΣ, ΟΙΚΟΝΟΜΙΑΣ ΚΑΙ ΕΠΙΚΟΙΝΩΝΙΑΣ ΠΟΛΙΤΙΣΤΙΚΩΝ ΚΑΙ ΤΟΥΡΙΣΤΙΚΩΝ ΜΟΝΑΔΩΝ**

Μια (1) θέση **Αναπληρωτή ή Επίκουρου Καθηγητή** με γνωστικό αντικείμενο «Μάρκετινγκ με έμφαση στην Επικοινωνία και τις εφαρμογές με χρήση τεχνολογιών πληροφορικής στις επιχειρήσεις».

**Κωδικός Ανάρτησης στο «ΑΠΕΛΛΑ»:** APP5221 (Αναπληρωτής Καθηγητής) APP5222 (Επίκουρος Καθηγητής)

**Γ. ΣΧΟΛΗ ΕΠΑΓΓΕΛΜΑΤΩΝ ΥΓΕΙΑΣ & ΠΡΟΝΟΙΑΣ (Σ.Ε.Υ.Π.)**

**ΤΜΗΜΑ ΝΟΣΗΛΕΥΤΙΚΗΣ**

- Μια (1) θέση **Επίκουρου Καθηγητή** με γνωστικό αντικείμενο «Κοινωνική Νοσηλευτική με έμφαση στην Προνοσοκομειακή Φροντίδα».  
**Κωδικός Ανάρτησης στο «ΑΠΕΛΛΑ»:** APP5223
- Μια (1) θέση **Επίκουρου Καθηγητή** με γνωστικό αντικείμενο «Νοσηλευτική με έμφαση στην Ποιότητα της Φροντίδας».  
**Κωδικός Ανάρτησης στο «ΑΠΕΛΛΑ»:** APP5224

3. Μια (1) θέση **Επίκουρου Καθηγητή** με γνωστικό αντικείμενο «Κλινική Νοσηλευτική με έμφαση στη Φροντίδα Χρονίως Πασχόντων».

**Κωδικός Ανάρτησης στο «ΑΠΕΛΛΑ»:** APP5225

#### ΤΜΗΜΑ ΦΥΣΙΚΟΘΕΡΑΠΕΙΑΣ

1. Μια (1) θέση **Επίκουρου Καθηγητή** με γνωστικό αντικείμενο «Εφαρμοσμένη Κλινική Φυσικοθεραπεία σε καρδιαγγειακές παθήσεις».

**Κωδικός Ανάρτησης στο «ΑΠΕΛΛΑ»:** APP5226

2. Μια (1) θέση **Επίκουρου Καθηγητή** με γνωστικό αντικείμενο «Εφαρμοσμένη Κλινική Φυσικοθεραπεία σε μυοσκελετικές παθήσεις».

**Κωδικός Ανάρτησης στο «ΑΠΕΛΛΑ»:** APP5227

#### ΛΗΞΗ ΠΡΟΘΕΣΜΙΑΣ ΥΠΟΒΟΛΗΣ ΥΠΟΨΗΦΙΟΤΗΤΩΝ: 3-5-2018

Καλούνται οι ενδιαφερόμενοι, που έχουν τα τυπικά προσόντα, να υποβάλουν ηλεκτρονικά την αίτηση υποψηφιότητας και όλα τα αναγκαία για την κρίση δικαιολογητικά, όπως αναφέρεται στο ΦΕΚ δημοσίευσης της προκήρυξης, στη νέα διαδικτυακή εφαρμογή ΑΠΕΛΛΑ (<https://service-apella.grnet.gr/>) (αφού προηγουμένως κάνουν εγγραφή).

Περισσότερες πληροφορίες παρέχονται από τις Γραμματείες των Τμημάτων.

#### Τμήμα Μηχανικών Πληροφορικής Τ.Ε.

Τηλέφωνο: 2231060169/167

Η ταχυδρομική διεύθυνση είναι:

Τ.Ε.Ι. Στερεάς Ελλάδας

Σχολή Τεχνολογικών Εφαρμογών

Τμήμα Μηχανικών Πληροφορικής Τ.Ε.

3<sup>ο</sup> χλμ Π.Ε.Ο. Λαμίας – Αθηνών

Τ.Κ. 35132 Λαμία

#### Τμήμα Ηλεκτρολόγων Μηχανικών Τ.Ε.

Τηλέφωνο: 2228099523

Η ταχυδρομική διεύθυνση είναι:

Τ.Ε.Ι. Στερεάς Ελλάδας

Σχολή Τεχνολογικών Εφαρμογών

Τμήμα Ηλεκτρολόγων Μηχανικών Τ.Ε.

Ταχ. Δ/ση: Ψαχνά Ευβοίας

Τ.Κ. 34400 Ψαχνά

#### Τμήμα Μηχανολόγων Μηχανικών Τ.Ε.

Τηλέφωνο: 2228099615/99707

Η ταχυδρομική διεύθυνση είναι:

Τ.Ε.Ι. Στερεάς Ελλάδας

Σχολή Τεχνολογικών Εφαρμογών

Τμήμα Μηχανολόγων Μηχανικών Τ.Ε.

Ταχ. Δ/ση: Ψαχνά Ευβοίας

Τ.Κ. 34400 Ψαχνά

#### Τμήμα Λογιστικής & Χρηματοοικονομικής

Τηλέφωνο: 2228099513

Η ταχυδρομική διεύθυνση είναι:

Τ.Ε.Ι. Στερεάς Ελλάδας

Σχολή Διοίκησης & Οικονομίας

Τμήμα Λογιστικής και

Χρηματοοικονομικής

Τ.Κ. 34400 Ψαχνά Εύβοια

#### Τμήμα Διοίκησης Συστημάτων Εφοδιασμού:

Τηλέφωνο: 2262022569

Η ταχυδρομική διεύθυνση είναι:

Τ.Ε.Ι. Στερεάς Ελλάδας

Σχολή Διοίκησης και Οικονομίας

Τμήμα Διοίκησης Συστημάτων Εφοδιασμού

Ταχ. Δ/ση: 1<sup>ο</sup> χλμ Π.Ε.Ο. Θηβών – Αθηνών

Τ.Κ. 32200 Θήβα

#### Τμήμα Διοίκησης, Οικονομίας και Επικοινωνίας Πολιτιστικών Μονάδων

Τηλέφωνο: 2265072268

Η ταχυδρομική διεύθυνση είναι:

Τ.Ε.Ι. Στερεάς Ελλάδας

Σχολή Διοίκησης και Οικονομίας

Τμήμα Διοίκησης, Οικονομίας και

Επικοινωνίας Πολιτιστικών Μονάδων

Ταχ. Δ/ση: Ν. Κτήριο Τ.Ε.Ι. – Ν. πόλη

Τ.Κ. 33100 Αμφισσα

#### Τμήμα Νοσηλευτικής

Τηλέφωνο: 2231060142/60198

Η ταχυδρομική διεύθυνση είναι:

Τ.Ε.Ι. Στερεάς Ελλάδας

Σχολή Επαγγελματιών Υγείας & Πρόνοιας

Τμήμα Νοσηλευτικής

Ταχ. Δ/ση: 3<sup>ο</sup> χλμ Π.Ε.Ο. Λαμίας – Αθηνών

Τ.Κ. 35100 Λαμία

#### Τμήμα Φυσικοθεραπείας

Τηλέφωνο: 2231060176/177

Η ταχυδρομική διεύθυνση είναι:

Τ.Ε.Ι. Στερεάς Ελλάδας

Σχολή Επαγγελματιών Υγείας & Πρόνοιας

Τμήμα Φυσικοθεραπείας

Ταχ. Δ/ση: 3<sup>ο</sup> χλμ Π.Ε.Ο.

Λαμίας – Αθηνών Τ.Κ. 35100 Λαμία

#### Εσωτερική Διανομή:

- Δ/ση Διοικητικού-Οικονομικού
- Σ.Τ.ΕΦ. / Σ.Δ.Ο. / Σ.Ε.Υ.Π.
- Τμ. Μηχανικών Πληροφορικής Τ.Ε.
- Τμ. Ηλεκτρολόγων Μηχανικών Τ.Ε.
- Τμ. Μηχανολόγων Μηχανικών Τ.Ε.
- Τμ. Λογιστικής & Χρηματοοικονομικής
- Τμ. Διοίκησης Συστημάτων Εφοδιασμού
- Τμ. Διοίκησης, Οικονομίας και Επικοινωνίας Πολιτιστικών Μονάδων
- Τμ. Νοσηλευτικής
- Τμ. Φυσικοθεραπείας

