

ΕΛΛΗΝΙΚΗ ΔΗΜΟΚΡΑΤΙΑ

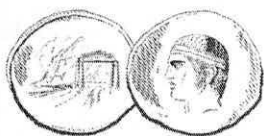

ΤΕΧΝΟΛΟΓΙΚΟ  
ΕΚΠΑΙΔΕΥΤΙΚΟ ΙΔΡΥΜΑ  
ΣΤΕΡΕΑΣ ΕΛΛΑΔΑΣ

Λαμία, 29/08/2018  
Αριθμ. Πρωτ.: 5371

ΤΜΗΜΑ ΣΥΛΛΟΓΙΚΩΝ & ΑΤΟΜΙΚΩΝ  
ΟΡΓΑΝΩΝ & ΕΠΙΤΡΟΠΩΝ

Ταχ. Δ/ση: 3ο χιλ. Π.Ε.Ο.  
Λαμίας - Αθηνών  
35100 Λαμία

Πληροφορίες: Ματσούκα Κωνσταντίνα

Τηλέφωνο: 2231060116

FAX: 2231033945

**ΠΡΟΣ:**

- το Μόνιμο Διοικητικό Προσωπικό του Τ.Ε.Ι. Στερεάς Ελλάδας (όπως Πίνακας Εκλογέων)
- το Διοικητικό Προσωπικό του Τ.Ε.Ι. Στερεάς Ελλάδας με σχέση εργασίας Ιδιωτικού Δικαίου Αορίστου Χρόνου (όπως Πίνακας Εκλογέων)

**Κοινοποίηση:**

1. Σύλλογο Δ.Π. του Τ.Ε.Ι.
2. Δ/ση Διοικητικού Οικονομικού
3. Προϊσταμένους Τμημάτων Υπηρεσιών Διοικητικής Μέριμνας

### **ΑΝΑΚΟΙΝΩΣΗ**

**ΘΕΜΑ:** «Διεξαγωγή δημόσιας κλήρωσης για τη συγκρότηση Εφορευτικής Επιτροπής».

Την Δευτέρα **3 Σεπτεμβρίου 2018** και ώρα **10:00 π.μ.** στην αίθουσα συνεδριάσεων στο κτήριο Βιβλιοθήκης του Τ.Ε.Ι. Στερεάς Ελλάδας (Λαμία), θα πραγματοποιηθεί δημόσια κλήρωση των τακτικών και αναπληρωματικών μελών της τριμελούς Εφορευτικής Επιτροπής των εκλογών για την ανάδειξη των αιρετών εκπροσώπων μόνιμου Δ.Π. και Δ.Π. με σχέση εργασίας ιδιωτικού δικαίου αορίστου χρόνου του Υπηρεσιακού Συμβουλίου του Δ.Π. του Τ.Ε.Ι. Στερεάς Ελλάδας, η οποία σύμφωνα με τη σχετική νομοθεσία που διέπει τη διαδικασία των εκλογών αιρετών εκπροσώπων των υπαλλήλων, μονίμων και Ι.Δ.Α.Χ., αποτελείται από τρεις υπαλλήλους με ισάριθμους αναπληρωτές, με εξαίρεση τους υπαλλήλους κατηγορίας Υ.Ε. και κατά την κλήρωση εξάγεται τριπλάσιος αριθμός αναπληρωματικών μελών.

Η κλήρωση θα γίνει από τους γραμμένους στους οριστικούς πίνακες εκλογέων, ενώπιον δύο (2) Προϊσταμένων Διευθύνσεων ή Τμημάτων και με την παρουσία ενός (1) εκπροσώπου από κάθε συνδικαλιστική οργάνωση, σύμφωνα με το άρθρο 8 της αριθμ. ΔΙΚΠΡ/Φ.80/30/8703/16-9-1988 (ΦΕΚ 684/Β/1988), υπουργικής απόφασης, όπως έχει τροποποιηθεί με τις αριθμ. ΔΙΚΠΡ/Φ.80/54/11988/2-12-88 (ΦΕΚ876/Β/7-12-1988),

ΔΙΔΑΔ/Φ37/165/30179/3-9-1990 (ΦΕΚ/562/Β/1990), ΔΙΔΑΔ/Φ37.9/683/19516/26-9-2001 (ΦΕΚ/1246/Β/2001) και ΔΙΔΑΔ/Φ37.19/1174/οικ.29614/18-11-2016 (ΦΕΚ/3794/Β/2016).

**Εσωτ. Διανομή:**

1. Πρύτανη Τ.Ε.Ι. Στερεάς Ελλάδας
2. Αντιπρυτάνεις
3. Δ/ση Διοικητικού Οικονομικού
4. Τμήμα Συλλογικών & Ατομικών Οργάνων & Επιτροπών
5. Τμήμα Προσωπικού (Λαμία)
6. Περιφερειακό Τμήμα Προσωπικού (Ψαχνά)
7. Τμήμα Πρωτοκόλλου (Λαμία) για ανάρτηση στον Πίνακα Ανακοινώσεων
8. Περιφερειακό Τμήμα Πρωτοκόλλου (Ψαχνά) για ανάρτηση στον Πίνακα Ανακοινώσεων
9. Κ.Υ.Τ.Ε.Π. για ανάρτηση στην Ιστοσελίδα



**Α. ΠΙΝΑΚΑΣ ΕΚΛΟΓΕΩΝ**  
**ΜΟΝΙΜΟ ΔΙΟΙΚΗΤΙΚΟ ΠΡΟΣΩΠΙΚΟ ΤΟΥ Τ.Ε.Ι. ΣΤΕΡΕΑΣ ΕΛΛΑΔΑΣ**

Α/Α	ΟΝΟΜΑΤΕΠΩΝΥΜΟ	ΒΑΘΜΟΣ
1.	ΑΓΓΕΛΗ ΠΑΝΑΓΙΩΤΑ	Β
2.	ΑΛΑΦΑΚΗ ΕΛΕΝΗ	Α
3.	ΑΝΔΡΙΤΣΟΥ ΔΗΜΗΤΡΑ	Α
4.	ΒΑΡΣΟΥ ΕΛΕΝΗ	Β
5.	ΓΑΛΑΝΗ ΙΟΥΛΙΑ	Α
6.	ΔΕΜΕΡΟΥΤΗ ANNA	Β
7.	ΔΟΜΕΤΙΟΥ ΓΕΩΡΓΙΑ	Α
8.	ΚΑΠΕΡΩΝΗ ΒΑΡΒΑΡΑ	Β
9.	ΚΑΡΑΓΙΩΡΓΟΥ ΕΥΑΓΓΕΛΙΑ	Β
10.	ΚΑΡΑΜΗΤΡΟΣ ΣΠΥΡΙΔΩΝ	Β
11.	ΚΑΡΡΑ ΑΙΚΑΤΕΡΙΝΗ	Α
12.	ΚΑΣΤΙΖΑ ΒΑΣΙΛΙΚΗ	Δ
13.	ΚΙΟΥΣΗ ΦΩΤΕΙΝΗ	Α
14.	ΚΟΝΤΟΜΑΝΩΛΗΣ ΚΩΝΣΤΑΝΤΙΝΟΣ	Α
15.	ΚΟΥΤΗΣ ΑΡΙΣΤΕΙΔΗΣ	Δ
16.	ΚΟΥΤΡΟΥΛΗ ANNA	Α
17.	ΚΟΥΤΣΟΓΙΑΝΝΗ ΖΩΗ	Δ
18.	ΚΥΡΙΑΚΟΥ ΑΦΡΟΔΙΤΗ	Γ
19.	ΚΥΡΙΑΚΟΥ ΧΑΡΙΚΛΕΙΑ	Α
20.	ΚΥΡΟΧΡΗΣΤΟΣ ΝΙΚΟΛΑΟΣ	Α
21.	ΛΙΤΟΣΕΛΙΤΗΣ ΔΗΜΗΤΡΙΟΣ	Α
22.	ΜΑΚΡΗΣ ΝΙΚΟΛΑΟΣ	Α
23.	ΜΑΝΔΑΛΟΥ ΚΩΝΣΤΑΝΤΙΝΑ	Α
24.	ΜΑΤΣΟΥΚΑ-ΖΙΩΖΑ ΚΩΝ/ΝΑ	Α
25.	ΜΕΛΑΚΟΣ ΔΗΜΗΤΡΙΟΣ	Α
26.	ΜΟΥΤΣΕΛΟΥ ΕΛΕΝΗ	Δ
27.	ΜΠΙΣΜΠΙΚΟΠΟΥΛΟΣ ΙΩΑΝΝΗΣ	Α
28.	ΜΠΟΥΡΙΚΑ ΕΥΑΓΓΕΛΙΑ	Α
29.	ΝΤΑΛΛΗ ΠΟΛΥΞΕΝΗ	Δ
30.	ΠΑΝΑΓΙΩΤΟΠΟΥΛΟΣ ΣΠΥΡΟΣ	Α
31.	ΠΑΝΑΓΙΩΤΟΠΟΥΛΟΥ ΠΑΝΑΓΙΩΤΑ	Α
32.	ΠΑΝΤΑΖΗ - ΞΥΓΚΟΓΙΑΝΝΗ ΑΘΑΝΑΣΙΑ	Α
33.	ΠΑΠΑΒΑΣΙΛΕΙΟΥ ΠΑΡΑΣΚΕΥΗ	Α
34.	ΠΑΠΑΝΑΣΤΑΣΙΟΥ ΠΑΝΑΓΙΩΤΗΣ	Α
35.	ΠΑΣΧΑΛΙΔΗΣ ΧΡΗΣΤΟΣ	Α
36.	ΠΕΝΤΑΖΙΔΗΣ ΔΗΜΗΤΡΙΟΣ	Α
37.	ΠΡΑΠΑ ΣΟΦΙΑ	Α
38.	ΡΕΛΛΙΑΣ ΔΗΜΗΤΡΙΟΣ	Β
39.	ΣΑΛΤΑ ΦΩΤΕΙΝΗ	Α
40.	ΣΑΡΡΗΣ ΘΕΜΙΣΤΟΚΛΗΣ	Α
41.	ΣΙΜΩΣΗΣ ΧΡΗΣΤΟΣ	Α
42.	ΣΚΕΠΕΤΑΡΗ ΚΑΣΣΙΑΝΗ	Δ
43.	ΣΠΥΡΟΠΟΥΛΟΣ ΔΗΜΗΤΡΙΟΣ	Α
44.	ΣΥΡΙΑΝΟΥ - ΤΣΑΛΑ ΜΑΡΙΑ	Α
45.	ΣΩΤΗΡΙΟΥ - ΖΕΡΜΑ ΔΕΣΠΟΙΝΑ	Α

46.	ΤΑΛΑΜΑΓΚΑ ΠΑΡΑΣΚΕΥΗ	Δ
47.	ΤΖΕΒΕΛΕΚΟΥ ΕΥΓΕΝΙΑ	Α
48.	ΤΟΥΛΟΥΜΗ ΕΥΑΓΓΕΛΙΑ	Α
49.	ΧΟΥΛΙΑΡΑΣ ΓΕΩΡΓΙΟΣ	Α

**Β. ΠΙΝΑΚΑΣ ΕΚΛΟΓΕΩΝ**  
**ΔΙΟΙΚΗΤΙΚΟ ΠΡΟΣΩΠΙΚΟ Ι.Δ.Α.Χ. ΤΟΥ Τ.Ε.Ι. ΣΤΕΡΕΑΣ ΕΛΛΑΔΑΣ**

Α/Α	ΟΝΟΜΑΤΕΠΩΝΥΜΟ	ΒΑΘΜΟΣ
1.	ΑΓΓΕΛΗΣ ΑΘΑΝΑΣΙΟΣ	Α
2.	ΑΘΑΝΑΣΙΑΔΗΣ ΑΘΑΝΑΣΙΟΣ	Α
3.	ΑΘΑΝΑΤΟΣ ΚΩΝΣΤΑΝΤΙΝΟΣ	Α
4.	ΑΛΕΞΙΟΥ ΖΑΧΑΡΟΥΛΑ	Α
5.	ΑΛΜΑΛΙΩΤΗΣ ΙΩΑΝΝΗΣ	Α
6.	ΒΕΛΗΣ ΝΙΚΟΛΑΟΣ	Α
7.	ΓΙΑΝΝΙΩΤΟΥ ΔΙΟΝΥΣΙΑ	Α
8.	ΓΚΟΓΙΑ ΕΥΑΓΓΕΛΙΑ	Α
9.	ΖΩΤΟΥ ΒΑΛΕΝΤΙΝΗ	Α
10.	ΚΑΠΡΑΝΑ ΚΩΝΣΤΑΝΤΙΝΑ	Α
11.	ΚΑΡΑΓΙΑΝΝΗΣ ΘΩΜΑΣ	Α
12.	ΚΑΡΑΧΡΗΣΤΟΥ ΠΑΡΑΣΚΕΥΗ	Α
13.	ΚΑΡΕΛΗ ΕΛΕΝΗ	Α
14.	ΚΑΡΛΑΤΗΡΑ ΜΑΡΙΑ	Α
15.	ΚΑΤΣΙΚΟΝΟΥΡΗΣ ΧΡΗΣΤΟΣ	Α
16.	ΚΟΚΚΙΝΟΥ ΑΓΛΑΙΑ	Α
17.	ΛΕΛΕΝΤΖΗΣ ΑΘΑΝΑΣΙΟΣ	Α
18.	ΛΙΑΠΗ ΠΑΡΑΣΚΕΥΗ	Α
19.	ΛΥΤΡΑ ΑΡΓΥΡΟΥΛΑ	Α
20.	ΜΑΞΟΥΤΗ ΔΗΜΗΤΡΑ	Β
21.	ΜΠΑΦΑ ΓΕΩΡΓΙΑ	Β
22.	ΜΠΕΛΕΧΑ ΧΑΙΔΩ-ΧΑΡΟΥΛΑ	Α
23.	ΜΠΟΥΓΙΟΥΚΟΥ ΜΑΡΙΑ	Α
24.	ΜΠΟΥΡΑΝΤΑ ΣΟΦΙΑ	Α
25.	ΠΑΡΑΣΚΕΥΑΣ ΚΩΝΣΤΑΝΤΙΝΟΣ	Α
26.	ΠΥΡΟΥΔΗ ΑΙΚΑΤΕΡΙΝΗ	Α
27.	ΣΠΥΡΟΠΟΥΛΟΥ ΔΗΜΗΤΡΑ	Α
28.	ΤΑΛΑΝΤΗΣ ΔΗΜΗΤΡΙΟΣ	Β
29.	ΤΟΚΠΑΣΙΔΗΣ ΠΑΝΑΓΙΩΤΗΣ	Α
30.	ΤΣΙΛΑΛΗΣ ΔΗΜΗΤΡΙΟΣ	Α
31.	ΦΥΣΕΚΗ ΖΩΗ	Α
32.	ΧΟΥΡΔΑΚΗ ΑΙΚΑΤΕΡΙΝΗ	Α